

NAZWA I ADRES INWESTORA:



GMINA STRACHÓWKA
ul. C. K. Norwida 6
05-282 Strachówka

NAZWA OBIEKTU BUDOWLANEGO:

Przebudowa drogi gminnej Kąty-Miąski – Borucza

ADRES:

woj. mazowieckie, powiat wołomiński, gm. Strachówka

JEDNOSTKA EWIDENCYJNA, OBRĘB, NUMERY DZIAŁEK:

Jedn. ew. 143410_2-Strachówka, obr. ew. 0007-Kąty Miąski, dz. nr ew. 182

KOD CPV:

45233120 – 6 Roboty w zakresie budowy dróg

STADIUM:

DOKUMENTACJA TECHNICZNA

TYTUŁ OPRACOWANIA:

Projekt Techniczny

NR TOMU:

I

BRANŻA:

drogowa

OPRACOWUJĄCY:

Stanowisko	Imię i Nazwisko	Podpis
Opracowujący	Piotr Szymaniak	

DATA OPRACOWANIA:

STYCZEŃ 2016

EGZEMPLARZ NR **1/3**

Spis treści:

Część opisowa

1. Przedmiot inwestycji i lokalizacja	3
2. Podstawa opracowania	3
3. Inwestor	3
4. Charakterystyka drogi gminnej	3
5. Istniejący stan zagospodarowania	3
6. Projektowane rozwiązania zagospodarowania terenu	3
7. Rozwiązania konstrukcyjne	4
8. Warunki gruntowo – wodne	4
9. Odwodnienie	4
10. Zestawienie powierzchni	4
11. Dane dotyczące ochrony terenu inwestycyjnego	4
12. Wpływ eksploatacji górniczej na powierzchnię terenu	4
13. Istniejące i przewidywane zagrożenia dla środowiska oraz higieny i zdrowia użytkowników projektowanego obiektu budowlanego i jego otoczenia	4
14. Wycinka szaty roślinnej	5
15. Roboty ziemne i rekultywacja terenu	5
16. Wymagania dotyczące ochrony środowiska	5

Część rysunkowa

1. Plan orientacyjny	– rys.1	- skala 1:25 000
2. Plan sytuacyjny	– rys. 2	- skala 1:1000,
3. Przekroje normalne	– rys. 3	- skala 1:50

1. Przedmiot inwestycji i lokalizacja

Przedmiotem inwestycji jest „Przebudowa drogi gminnej Kąty-Miąski - Borucza.” Inwestycja zlokalizowana jest w województwie mazowieckim, powiecie wołomińskim, gminie Strachówka.

2. Podstawa opracowania

1. „Rozporządzenie Ministra Transportu i Gospodarki Morskiej z dnia 02.03.1999 r. w sprawie warunków technicznych, jakim powinny odpowiadać drogi publiczne i ich usytuowanie” (Dz. U. Nr 43 poz. 430 z dnia 14.05.1999 r.)
2. Inwentaryzacja rejonu objętego projektem.
3. Ustawa z dn. 7 lipca 1994r. Prawo Budowlane (Dz. U nr 89 poz. 414)

3. Inwestor

Inwestorem dla przedmiotowego zadania jest Gmina Strachówka z siedzibą przy ul. C. K. Norwida 6, 05-282 Strachówka.

4. Charakterystyka drogi

- kategoria drogi - gminna,
- klasa drogi - L,
- szerokość jezdni - 5,00 m,
- nawierzchnia - asfaltowa,
- natężenie ruchu samochodowego i pieszego - małe.

5. Istniejący stan zagospodarowania terenu

Teren objęty inwestycją znajduje się w terenie niezabudowanym w miejscowości Kąty-Miąski. Droga w przekroju składa się z jezdni o nawierzchni asfaltowej szerokości 5,00 m, poboczy gruntowych szerokości ok. 1,00 m, rowów przydrożnych o przekroju trapezowym.

6. Projektowane rozwiązania zagospodarowania terenu

W celu poprawy stanu technicznego drogi oraz podwyższenia jej parametrów eksploatacyjnych projektuje się wykonanie na powierzchni istniejącej nawierzchni asfaltowej warstwy ścieralnej z betonu asfaltowego. Dodatkowo po obu stronach jezdni przewidziane jest wykonanie poboczy żwirowych o szerokości 0,75 m. Zakres robót obejmuje odcinek od skrzyżowania z droga na działce nr 149 do drogi krajowej nr 50.

7. Rozwiązania konstrukcyjne

Konstrukcja jezdni:

- warstwa ścieralna z betonu asfaltowego AC 11S – gr. 4 cm

- istniejąca nawierzchnia asfaltowa.

Konstrukcja poboczy:

- pobocza z pospółki żwirowej stabilizowanej mechanicznie – gr. 10 cm,
- podłoże gruntowe.

8. Warunki gruntowo – wodne

Na podstawie przepisów Rozporządzenia Ministra Transportu, Budownictwa i Gospodarki Wodnej w sprawie ustalenia geotechnicznych warunków posadowienia obiektów budowlanych (Dz.U. poz. 463 z dn. 27.04.2012 r.)realizację przedmiotowej inwestycji należy zaliczyć do pierwszej kategorii geotechnicznej a warunki gruntowe uznać za proste.

9. Odwodnienie

Przewiduje się odwodnienie za pomocą spadków podłużnych i poprzecznych jezdni. oraz przy wykorzystaniu istniejących rowów przydrożnych.

10.Zestawienie powierzchni

Powierzchnia projektowanej nawierzchni asfaltowej – 4590 m²

Powierzchnia projektowanych poboczy żwirowych – 1350 m²

11.Dane dotyczące ochrony terenu inwestycyjnego

Teren działki, na której realizowana będzie inwestycja nie jest wpisany do rejestru zabytków oraz nie podlega ochronie na podstawie ustaleń miejscowego planu zagospodarowania przestrzennego.

12.Wpływ eksploatacji górniczej na powierzchnię terenu

Działka nie znajduje się w pobliżu terenu górniczego i nie przewiduje się eksploatacji górniczej.

13.Istniejące i przewidywane zagrożenia dla środowiska oraz higieny i zdrowia użytkowników projektowanego obiektu budowlanego i jego otoczenia.

Nie przewiduje się w/w zagrożeń.

14.Wycinka szaty roślinnej

Nie przewiduje się wycinki drzewostanu

15. Roboty ziemne i rekultywacja terenu

W granicach robót przewidziano wykonanie rekultywacji terenu. Roboty te będą obejmowały:

- zdjęcie istniejącego humusu wraz z wywozem na odkład (pobocza),
- wyrównanie terenu i zasypanie nierówności terenu.

16. Wymagania dotyczące ochrony środowiska

Przyjęte rozwiązania technologiczne i organizacyjne gwarantują dotrzymanie standardów jakości środowiska poza terenem inwestycji. Na placu budowy oraz w miejscu wykonywania zadania musi zostać wydzielone miejsce do czasowego składowania wytworzonych odpadów. Wytworzone odpady (poza ziemią z wykopów) będą gromadzone selektywnie w oznakowanych kontenerach, pojemnikach. Wytworzone odpady zostaną odwiezione w miejsce wskazane przez Inwestora lub przekazywane będą firmom posiadającym stosowne zezwolenie na transport odpadów do miejsc ich odzysku czy unieszkodliwienia.

Opracował : Piotr Szymaniak

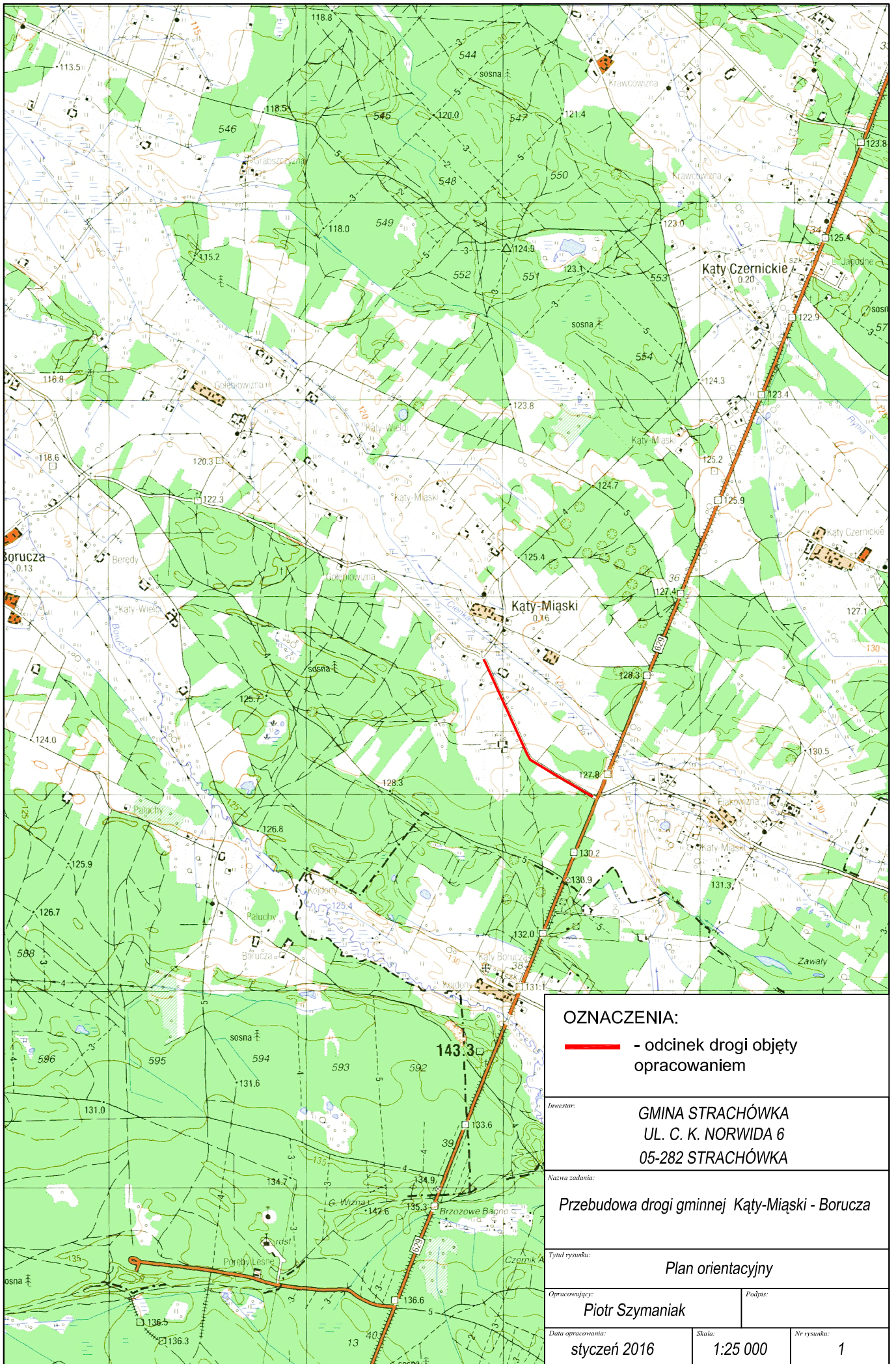

OZNACZENIA:

— - odcinek drogi objęty opracowaniem

Investor:
**GMINA STRACHÓWKA
 UL. C. K. NORWIDA 6
 05-282 STRACHÓWKA**

Nazwa zadania:
Przebudowa drogi gminnej Kąty-Miąski - Borucza

Tytuł rysunku:
Plan orientacyjny

Opracowujący:
Piotr Szymaniak

Podpis:

Data opracowania:
styczeń 2016

Skala:
1:25 000

Nr rysunku:
1

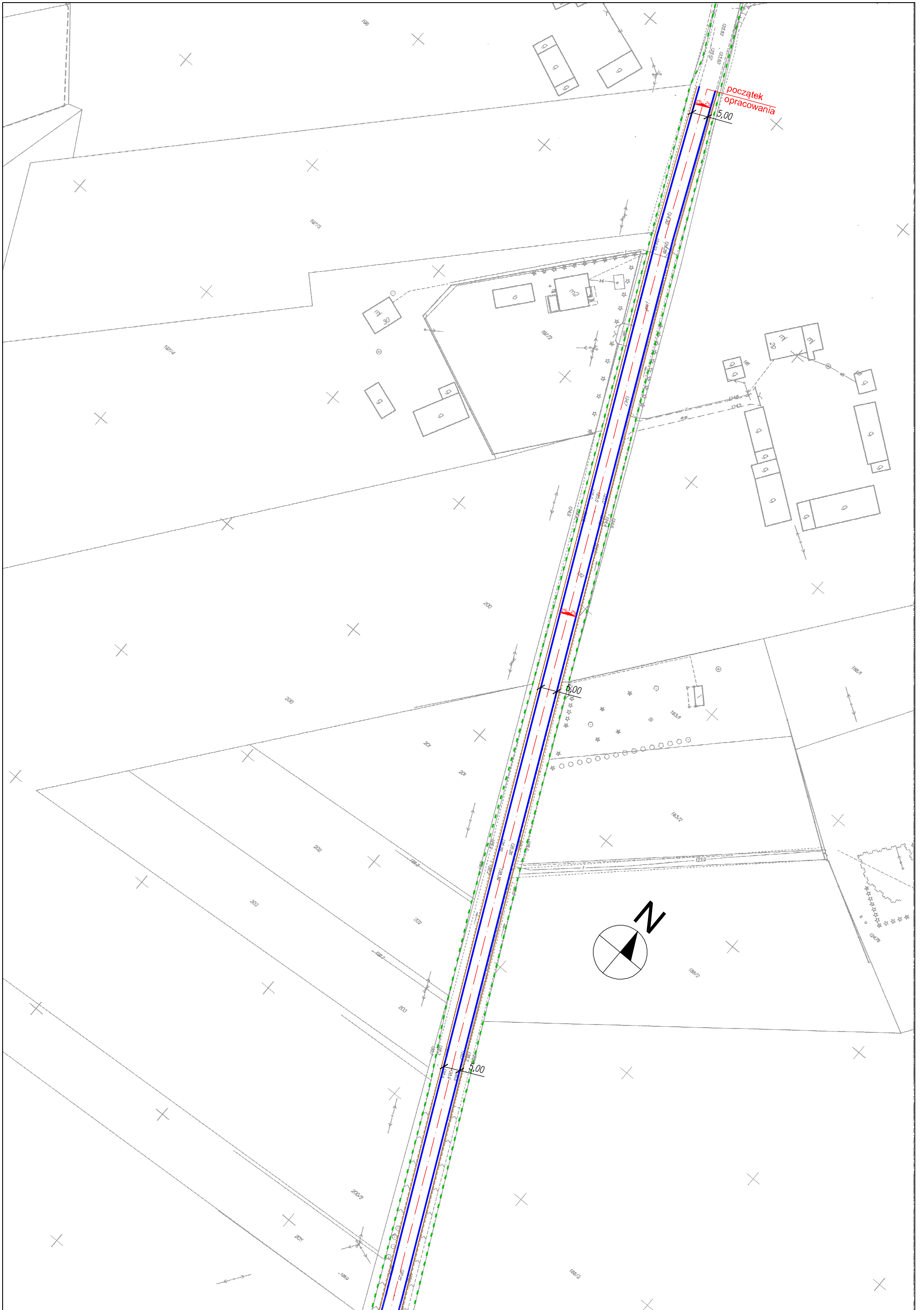

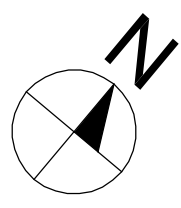

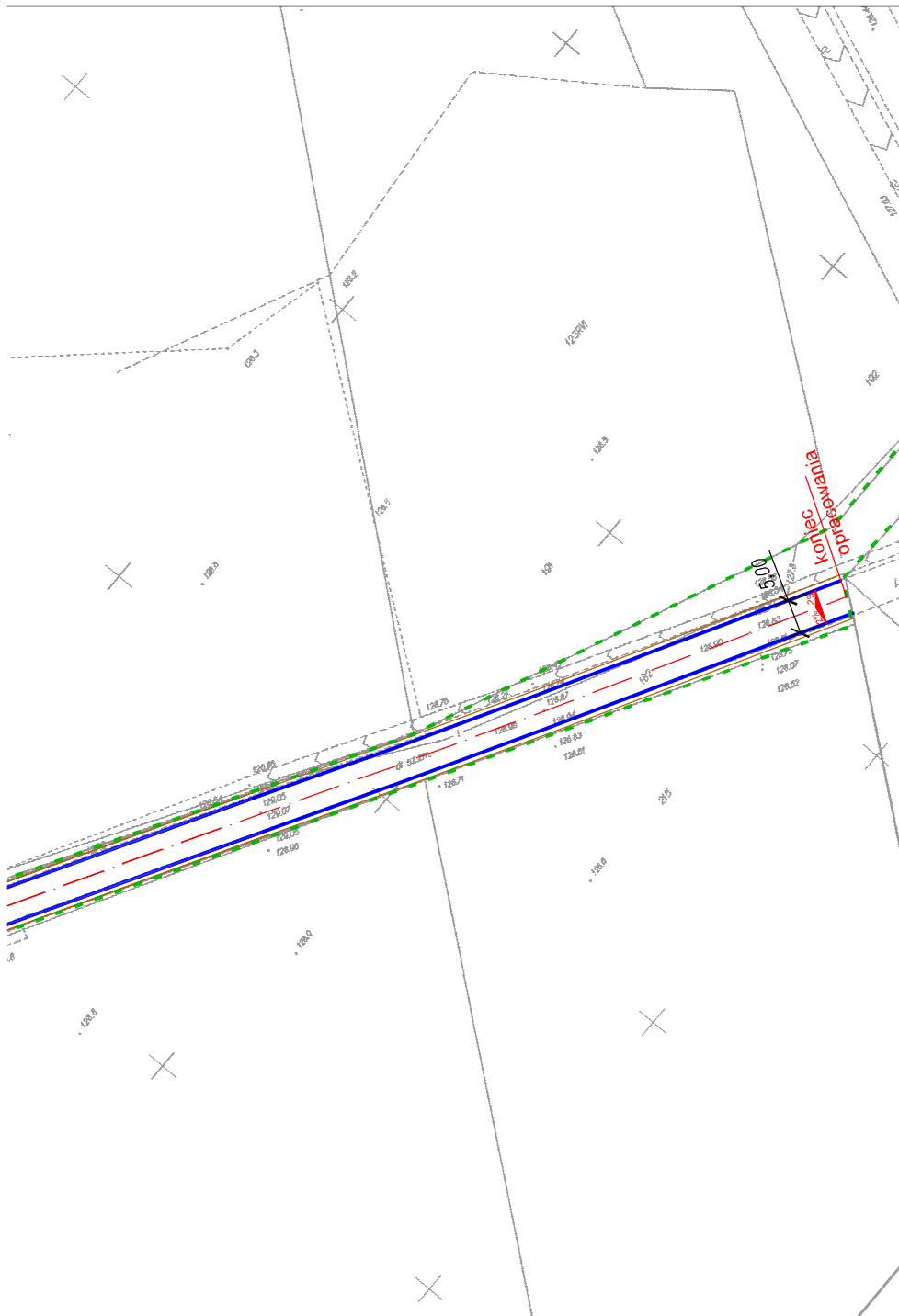

OZNACZENIA:

- - - - - granica pasa drogowego
- - - - - oś jezdni
- krawędzie jezdni
- krawędzie pobocza

Investor:

**GMINA STRACHÓWKA
UL. C. K. NORWIDA 6
05-282 STRACHÓWKA**

Nazwa zadania:

Przebudowa drogi gminnej Kąty-Miąski - Borucza

Tytuł rysunku:

Plan sytuacyjny - arkusz 1 z 1

Opracowujący:

Piotr Szymaniak

Podpis:

Data opracowania:

styczeń 2016

Skala:

1:1000

Nr rysunku:

2

PRZEKRÓJ NORMALNY
SKALA 1:50

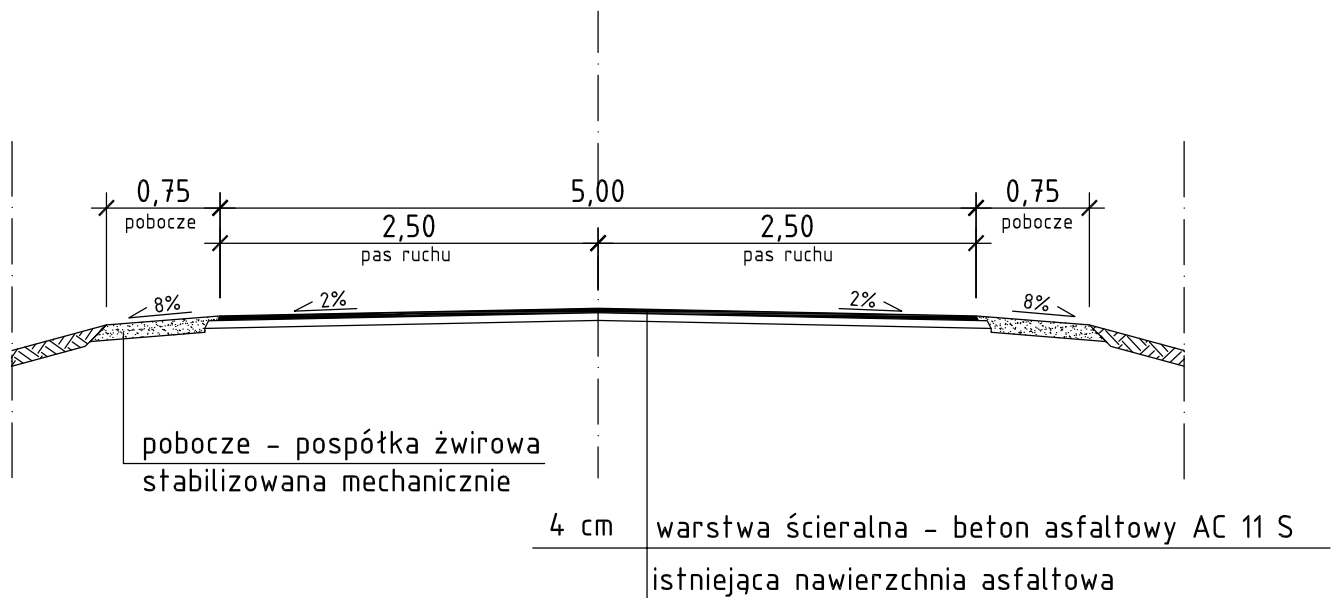

Inwestor:			GMINA STRACHÓWKA UL. C. K. NORWIDA 6 05-282 STRACHÓWKA		
Nazwa zadania:			Przebudowa drogi gminnej Kały-Miąski - Borucza		
Tytuł rysunku:			Przekrój normalny		
Opracowujący:			Podpis:		
Piotr Szymaniak					
Data opracowania:	Skala:	Nr rysunku:			
styczeń 2016	1:50	3			

GMINA STRACHÓWKA
z/s ul. C.K. Norwida 6
05-282 Strachówka
pow. wołomiński
województwo mazowieckie

**STAROSTWO
Powiatowe w Wołominie**

wpl. 11. 01. 2016

L. dz. 1655 / 2016z
Ilość zał. — podpis. *M...*

Strachówka, 11-01-2015 r.

ZGŁOSZENIE BUDOWY / WYKONYWANIA ROBÓT BUDOWLANYCH

Starosta Wołomiński ul. Prądzińskiego 3, 05-200 Wołomin

GMINA STRACHÓWKA
UL. C. K. NORWIDA 6, 05-282 STRACHÓWKA
(nazwa i adres inwestora)

Na podstawie art. 30 ust.1, w związku z art. 29 ust. 2 pkt 12 ustawy z dnia 7 lipca 1994 r. – Prawo budowlane, zgłaszam rozpoczęcie budowy/ wykonywania robót budowlanych:

PRZEBUDOWA DROGI GMINNEJ KĄTY-MIĄSKI - BORUCZA
(zakres zamierzenia określa załączona dokumentacja projektowa)
(rodzaj i zakres robót budowlanych)

dz. nr ew. 182 obręb ewidencyjny 0007-KĄTY-MIĄSKI, jedn. ew. 143410 2-STRACHÓWKA,
(adres zamierzenia budowlanego, oznaczenie działki ewidencyjnej wg ewidencji gruntów i budynków poprzez określenie obrębu ewidencyjnego oraz numeru działki ewidencyjnej)

termin rozpoczęcia robót budowlanych: 11. 02. 2016 r.

Do zgłoszenia dołączam:

- 1) oświadczenie o posiadanym prawie do dysponowania nieruchomością na cele budowlane,
- 2) 2 egzemplarze dokumentacji projektowej

**STAROSTWO
POWIATOWE W WOŁOMINIE**
Wydział Budownictwa
05-200 Wołomin, ul. Prądzińskiego 3
tel 787 43 01 w. 108 107 110 114

**ORGAN NIE ZGŁOSIŁ
SPRZECIWU
W DRODZE DECYZJI**
Z upoważnienia Starosty
Zastępcy Naczelnika
Wydziału Budownictwa

Henryka Kocik

WÓJT

Piotr Orzechowski

(czytelny podpis inwestora lub osoby przez niego upoważnionej)